

## Anmälan om avverkning

Detta dokument har skapats upp från en anmälan som har skickats in digitalt.

### FASTIGHET, FASTIGHETSÄGARE OCH OMBUD

#### 1. Fastighet

Strängnäs MARIETORP 1:2

#### 2. Fastighetsägare

Fredric Paus

E-post:  
Telefon:

#### 3. Ombud

E-post: Roger.Andersson@haradskog.se  
Telefon: 070-6273225

Ombudets ärendenummer: 776e21d1-5bf9-43df-9947-a4883066acf0

Fullmakt är begränsad på följande sätt:

### ANMÄLAN GÄLLER

#### 1. ☒ Föryngringsavverkning

Planerad avverkning: 0,80

#### Planerade föryngringsåtgärder genom plantering eller sådd

*Plantering utan frö-/skärmträd*

*Plantering med frö-/skärmträd*  
0,80 hektar, Gran, 2000 plantor per hektar

*Plantering med främmande trädart*

*Sådd*

### Markberedning

## Planerade föryngringsåtgärder genom naturlig föryngring

*Naturlig föryngring med frö-/skärmträd*

*Naturlig föryngring utan frö-/skärmträd*

*Naturlig föryngring genom upprepad utglesning*

### Markberedning

---

## 2. ☐ Avverkning för annat ändamål än virkesproduktion

Planerad avverkning:

Är då omläggningen planeras:

Ändamål:

- ☐ Betesmark
- ☐ Tomtmark
- ☐ Skogsbilväg
- ☐ Annan väg
- ☐ Åker
- ☐ Annat

Beskriv vilka åtgärder du planerar för att begränsa miljöpåverkan vid avverkning för att anlägga skogsbilväg, till exempel vid passager över våtmarker, vattendrag och över särskilt värdefulla miljöer. Om du har kryssat för annat ändamål anger du här vad du ska lägga om marken till.

---

## 3. ☐ Avverkning för att bevara och utveckla natur- och kulturmiljövärden eller för att möjliggöra försöksverksamhet

Planerad avverkning:

Ändamål:

- ☐ Bevara och utveckla natur- och kulturmiljövärden
- ☐ Försöksverksamhet

Beskriv syftet och hur du planerar att utföra åtgärden.

## PLANERAD HÄNSYN TILL NATURVÄRDEN OCH KULTURMILJÖVÄRDEN

### 1. Hänsyn till biotoper

Inom eller angränsande mot avverkningsområdet planerar jag att ta hänsyn till

- |  |                                     |                                    |  |
|--|-------------------------------------|------------------------------------|--|
| <input type="checkbox"/> Ravin                       | <input type="checkbox"/> Strandskog | <input type="checkbox"/> Hällmark  | <input type="checkbox"/> Hagmark                 |
| <input type="checkbox"/> Källa                       | <input type="checkbox"/> Sumpskog   | <input type="checkbox"/> Naturskog | <input type="checkbox"/> Område längs vattendrag |
| <input type="checkbox"/> Småvatten                   | <input type="checkbox"/> Blockmark  | <input type="checkbox"/> Brandfält | <input type="checkbox"/> Annat, ange nedan       |
| <input type="checkbox"/> Äldre skog på udde, ö, bryn | <input type="checkbox"/> Brant      | <input type="checkbox"/> Myrholme  |  |

Beskriv den hänsyn du planerar att ta till naturvärden. Om du har kryssat för annat anger du här vad du planerar att ta hänsyn till.

## 2. Hänsyn till kulturmiljöer och kulturlämningar

Inom eller angränsande mot avverkningsområdet planerar jag att ta hänsyn till

- |                                  |  |   |  |
|----------------------------------|--|---|--|
| <input type="checkbox"/> Röse    | <input type="checkbox"/> Äldre färdväg       | <input type="checkbox"/> Kolningsplats, tjärframställningsplats | <input type="checkbox"/> Lämning efter äldre tiders renskötsel |
| <input type="checkbox"/> Stenmur | <input type="checkbox"/> Industriell lämning | <input type="checkbox"/> Husgrund                               | <input type="checkbox"/> Annat, ange nedan                     |

Beskriv den hänsyn du planerar att ta till kulturmiljövärden. Om du har kryssat för annat anger du här vad du planerar att ta hänsyn till.

## 3. Hänsyn till arter

Beskriv den hänsyn du planerar att ta till rödlistade arter eller andra särskilt skyddsvärda arter inom eller angränsande mot avverkningsområdet. Ange även vilken eller vilka arter hänsynen avser.

## 4. Skyddszoner

Jag planerar skyddszoner mot

- |  |                                 |                                      |                                     |  |
|--|---------------------------------|--------------------------------------|-------------------------------------|--|
| <input type="checkbox"/> Skogligt impediment | <input type="checkbox"/> Vatten | <input type="checkbox"/> Kulturmiljö | <input type="checkbox"/> Bebyggelse | <input type="checkbox"/> Jordbruksmark |
|--|---------------------------------|--------------------------------------|-------------------------------------|--|

Beskriv de planerade skyddszonerna.

## 5. Träd, trädsamlingar och döda träd

Jag avser att ta hänsyn genom att lämna kvar

- |   |  |   |  |
|---|--|---|--|
| <input type="checkbox"/> Äldre barrträd       | <input type="checkbox"/> Trädsamlingar       | <input type="checkbox"/> Lind, lönn, ask, alm | <input type="checkbox"/> Naturliga högstubbar              |
| <input type="checkbox"/> Äldre, grova lövträd | <input type="checkbox"/> Ovanliga trädarter  | <input type="checkbox"/> Hassel, rönn, sälg   | <input checked="" type="checkbox"/> Tillskapade högstubbar |
| <input type="checkbox"/> Hålträd, boträd      | <input type="checkbox"/> Träd med brandspår  | <input type="checkbox"/> Vårdträd             | <input type="checkbox"/> Andra träd                        |
| <input type="checkbox"/> Döda träd            | <input type="checkbox"/> Träd med kulturspår | <input type="checkbox"/> Bärande träd         |  |

Beskriv den hänsyn som du planerar att ta till träd, trädsamlingar och döda träd.

## 6. Hänsyn till mark och vatten

Jag avser att ta hänsyn för att förhindra eller begränsa

- |  |   |
|--|---|
| <input checked="" type="checkbox"/> Körskador  | <input type="checkbox"/> Skador på allmänt nyttjade stigar eller leder              |
| <input type="checkbox"/> Skador vid överfarter | <input type="checkbox"/> Näringsläckage och slamtransport till sjöar och vattendrag |

Beskriv de åtgärder du planerar för att förhindra eller begränsa skador på mark och vatten.

## 7. Ingen hänsyn planeras

Beskriv varför du inte planerar att ta någon hänsyn.

## PLANERAD HÄNSYN TILL RENNÄRINGEN

### 1. Information om avverkningen

Inom eller angränsande mot avverkningsområdet finns

- |                                     |                                   |  |  |
|-------------------------------------|-----------------------------------|--|--|
| <input type="checkbox"/> Arbetshage | <input type="checkbox"/> Flyttled | <input type="checkbox"/> Uppsamlingsområde | <input type="checkbox"/> Hänglavs bärande skog |
| <input type="checkbox"/> Beteshage  | <input type="checkbox"/> Rastbete | <input type="checkbox"/> Svår passage      | <input type="checkbox"/> Kalvningsland         |

Beskriv vilka områden och anordningar som finns inom eller angränsande mot avverkningsområdet.

## 2. Planerad hänsyn

Jag planerar att ta hänsyn genom att

- |  |  |   |   |
|--|--|---|---|
| <input type="checkbox"/> Vinteravverka         | <input type="checkbox"/> Anpassa hyggesstorlek | <input type="checkbox"/> Spara träd med hänglav | <input type="checkbox"/> Annan åtgärd, ange nedan |
| <input type="checkbox"/> Ej koncentrera hyggen | <input type="checkbox"/> Spara kantzoner       | <input type="checkbox"/> Markbereda skonsamt    |   |

Beskriv övrig hänsyn som du planerar att ta till rennäringsen. Om du har kryssat för annan åtgärd anger du här vilken åtgärd du planerar för att ta hänsyn till rennäringsen.

## 3. Ingen hänsyn planeras

Beskriv varför du inte planerar att ta någon hänsyn.

## ÖVRIGA UPPGIFTER

### 1. Skogsvårdsavtal och avverkningsplanering

Skogsvårdsavtal

- ☐ Det finns avtal om föryngringsåtgärder mellan skogsägaren och virkesköpande eller annat företag

Avverkningsplaneringen är gjord

- ☒ I fält på barmark      ☐ I fält på snö      ☐ Via bildmaterial

### 2. Dispens

- ☐ Undantag begärs för att påbörja avverkningen tidigare, motivering

- ☐ Dispens söks för annat, motivering

### 3. Övrigt

## KARTA

Det anmälda området framgår med brun rastrering i kartans centrum. Av kartan framgår också vilka områden med särskilda natur- eller kulturmiljövärden som finns registrerade inom eller i närheten av den planerade avverkningen. Det kan även finnas natur- och kulturvärden som inte är registrerade.

## Avverkningsärende A 56994-2024

Utskriftsdatum: 2024-12-02

Kartans mittpunktskoordinat:

SWEREF99TM (N, E) 6563988, 626296

WGS84 (Lat, Lon) 59.19615, 17.21113

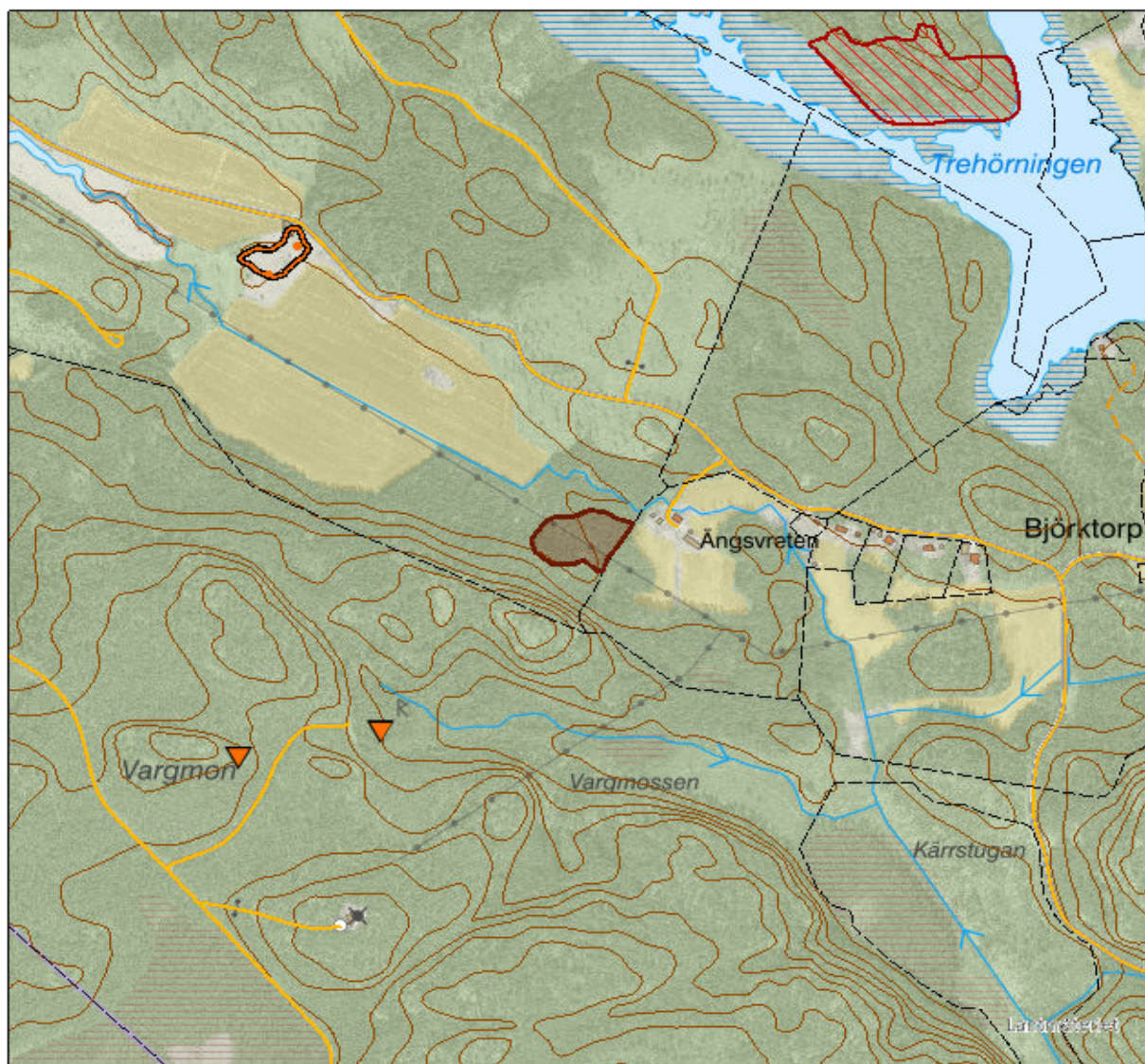

0 100 200 300 400 500 Meter

Kartprojektion: SWEREF99-TM  
Bakgrundskartan ur allmänt kartmaterial  
© Lantmäteriet 109/2037.

### TECKENFÖRKLARING

	Anmälan/Ansökan		Objekt med Naturvärde
	Biotopskydd		Storskogsbrukets Nyckelbiotoper
	Naturvårdsavtal		Naturresevat
	Forn- och kulturlämning Punkt		Nationalpark
	Forn- och kulturlämning Linje		Vattenskyddsområden
	Forn- och kulturlämning Yta		Natura2000 fågeldirektivet
	Nyckelbiotop		Natura2000 habitatdirektivet